Scanned by CamScanner

ராணி காமிக்ஸ்—165
(மாதம் இருமுறை இதழ்)

மே 1–15
1991

007 ஜேம்ஸ்பாண்டு

துப்பறியும்

வாத்தியாருக்கு வாத்தியார்

வளைகுடாப் போரில் திடீர் என்று ஒரு பரபரப்பு ஏற்பட்டது. ஆயுதக் கடத்தல் மன்னன் ஆரிப், அணுகுண்டு செய்யும் இரகசியத்தை அமெரிக்காவில் இருந்து கடத்தி வந்துவிட்டான். அதை ரூ. 100 கோடிக்கு சதாம் உசேனுக்கு விற்கப் பேரம் பேசிக்கொண்டிருந்தான். அதற்குள் அவனைப் பிடித்தாக வேண்டும். அந்தப் பொறுப்பு ஜேம்ஸ்பாண்டிடம் ஒப்படைக்கப்பட்டது.

Scanned by CamScanner

Scanned by CamScanner

Scanned by CamScanner

Scanned by CamScanner

ஜேம்ஸ்பாண்டு உள்ளூர் சி.ஐ.டி. நிலையத்துக்குத் திரும்பினார்
ஆரிப்பின் ஏஜண்டுகள்தான் இங்கே இருக்கிறார்கள் என்று நினைக்கிறேன்.
இவர்களில் ஒருவனைப் பிடித்தால், ஆரிப் இருக்கும் இடத்தைக் கண்டுபிடித்து விடலாம்.
எங்கள் அலுவலகத்துக்கு செய்தி அனுப்ப வேண்டும்.
ஜேம்ஸ்பாண்டே செய்தியை டைப் செய்தார்.
இந்தக் கடிதத்தை லண்டனுக்கு அனுப்பி விடுங்கள்.
ஆரிப் இங்கே இல்லை. ஏதாவது இருக்கும் இடம் பற்றி தகவல் கிடைத்தால், உடனே எனக்குத் தெரிவியுங்கள்.
007.

Scanned by CamScanner

ஜேமஸ்பாண்டின் காரும் சிவப்பைத் தாண்டியது!
110... 115... 120... அடேயப்பா, இதைவிட வேகமாகப் போகிறானே!
எங்கோ போய் விட்டானே!
கார் ஊருக்குள் வந்தது.
ஆளையே காணோமே!

Scanned by CamScanner

Scanned by CamScanner

Scanned by CamScanner

Scanned by CamScanner

Scanned by CamScanner

Scanned by CamScanner

Scanned by CamScanner

Scanned by CamScanner

Scanned by CamScanner

Scanned by CamScanner

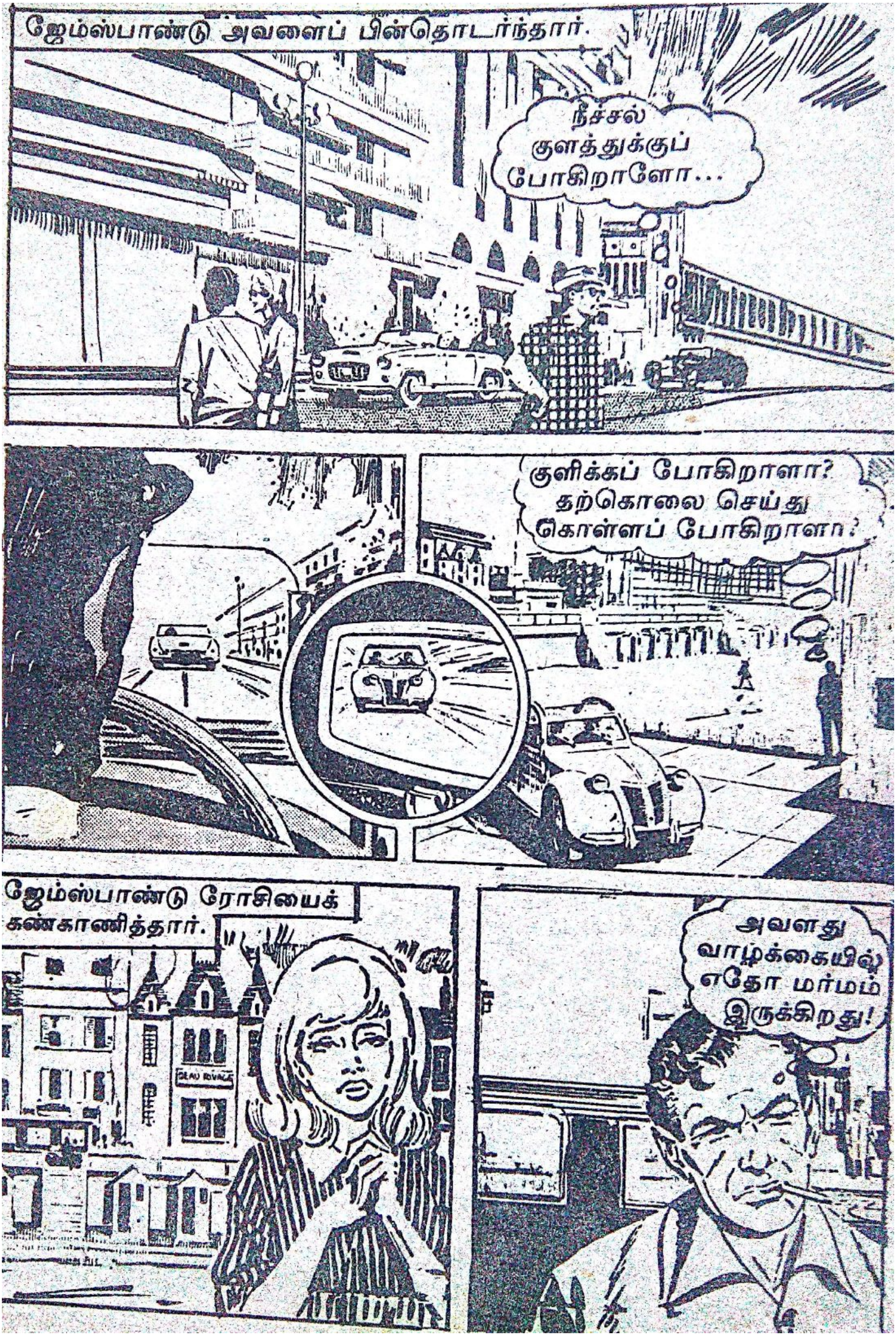

Scanned by CamScanner

Scanned by CamScanner

Scanned by CamScanner

Scanned by CamScanner

Scanned by CamScanner

Scanned by CamScanner

Scanned by CamScanner

Scanned by CamScanner

Scanned by CamScanner

Scanned by CamScanner

Scanned by CamScanner

Scanned by CamScanner

Scanned by CamScanner

Scanned by CamScanner

Scanned by CamScanner

Scanned by CamScanner

Scanned by CamScanner

Scanned by CamScanner

Scanned by CamScanner

Scanned by CamScanner

Scanned by CamScanner

Scanned by CamScanner

Scanned by CamScanner

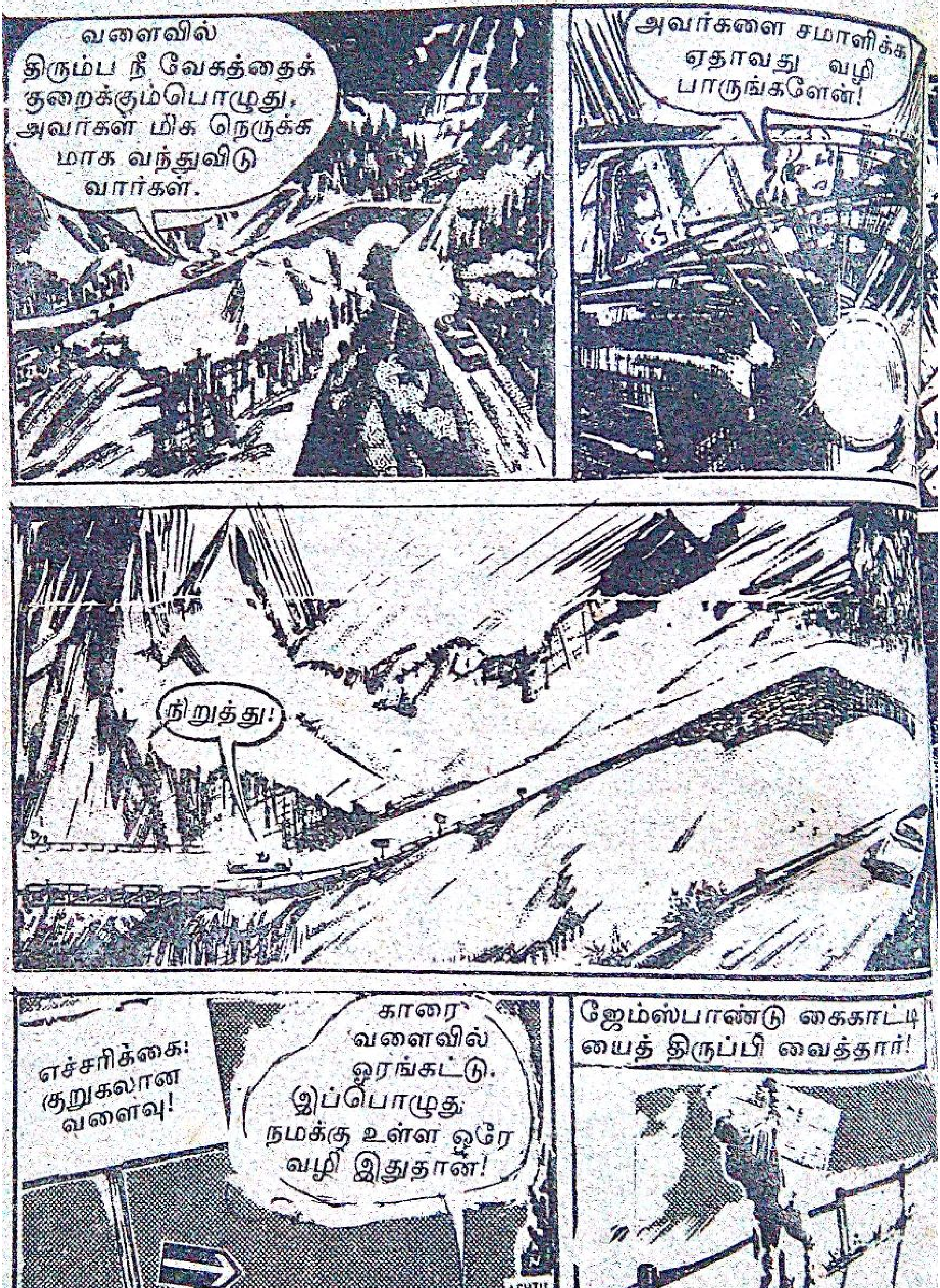
வளைவில் திரும்ப நீ வேகத்தைக் குறைக்கும்பொழுது, அவர்கள் மிக நெருக்கமாக வந்துவிடுவார்கள்.
அவர்களை சமாளிக்க ஏதாவது வழி பாருங்களேன்!
நிறுத்து!
எச்சரிக்கை: குறுகலான வளைவு!
காரை வளைவில் ஓரங்கட்டு. இப்பொழுது நமக்கு உள்ள ஒரே வழி இதுதான்!
ACHTU
ஜேம்ஸ்பாண்டு கைகாட்டியைத் திருப்பி வைத்தார்!

Scanned by CamScanner

Scanned by CamScanner

Scanned by CamScanner

Scanned by CamScanner

Scanned by CamScanner

Scanned by CamScanner

Scanned by CamScanner

Scanned by CamScanner

Scanned by CamScanner

நீங்கள் போய் என் கெலிகாப்டரை தயார்ப்படுத் துங்கள்!
ஜேம்ஸ்! நீங்கள் போய் உங்கள் ஆயுதங்களை தயார் செய்து கொள்ளுங்கள்!
அவசரமாகப் புறப்பட்டு வந்ததில், இகாலியில் பறக்க என் கெலிகாப்டருக்கு அனுமதி பெற வில்லை. எல்லைக் காவல்படை பார்த்தால் ஆபத்துதான். சமாளித்துக்கொள்ளலாம்!
நாளைக் காலை புறப்படலாம்! இன்று இரவு முழுக்க எனக்குத் தூக்கம் வராது!
இரவு முழுக்க ஜேம்ஸ்டாண்டு உற்சாகமாக இருந்தார்!
இந்த வேகம் போதுமா? இன்னும் கொஞ்சம் வேணுமா?
காலையில் புறப் பட்டார்கள்.
ரோசிக்குத் தெரியுமா?
நான் சொல்ல வில்லை

மார்கோவின் உதவியாளர்கள் அங்கே வரவிருந்தார்கள்.
பாருங்கள்.. இங்கேதான் என் ஹெலிகாப்டரை மறைத்து வைத்திருக்கிறேன்!
இவர்தான் விமானி.
இது இதாலிய எல்லைக் காவலர்கள் கையில் கட்டிக் கொள்வது. ஜேம்ஸ் நீங்களும் கட்டிக்கொள்வது நல்லது.
இதாலிய எல்லைக் காவல் படை
காவலாளிகள் கூட நம்மை சந்தேகப்பட மாட்டார்கள்!
எல்லோரும் விமானத்தில் ஏறிக்கொண்டார்கள்.
புறப்படு!

Scanned by CamScanner

Scanned by CamScanner

Scanned by CamScanner

Scanned by CamScanner

Scanned by CamScanner

Scanned by CamScanner

Scanned by CamScanner

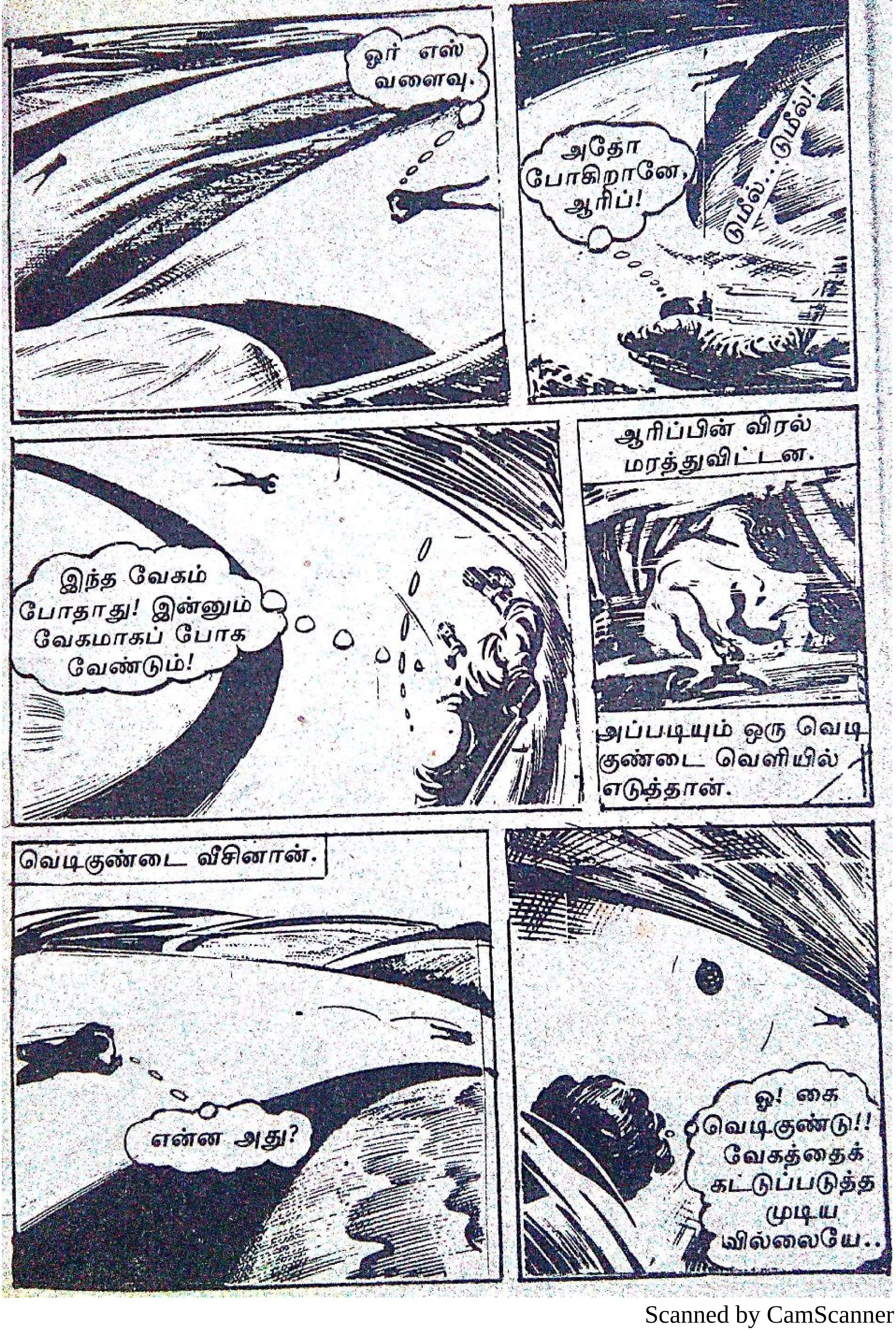

Scanned by CamScanner

Scanned by CamScanner

Scanned by CamScanner

Scanned by CamScanner

Scanned by CamScanner

Scanned by CamScanner

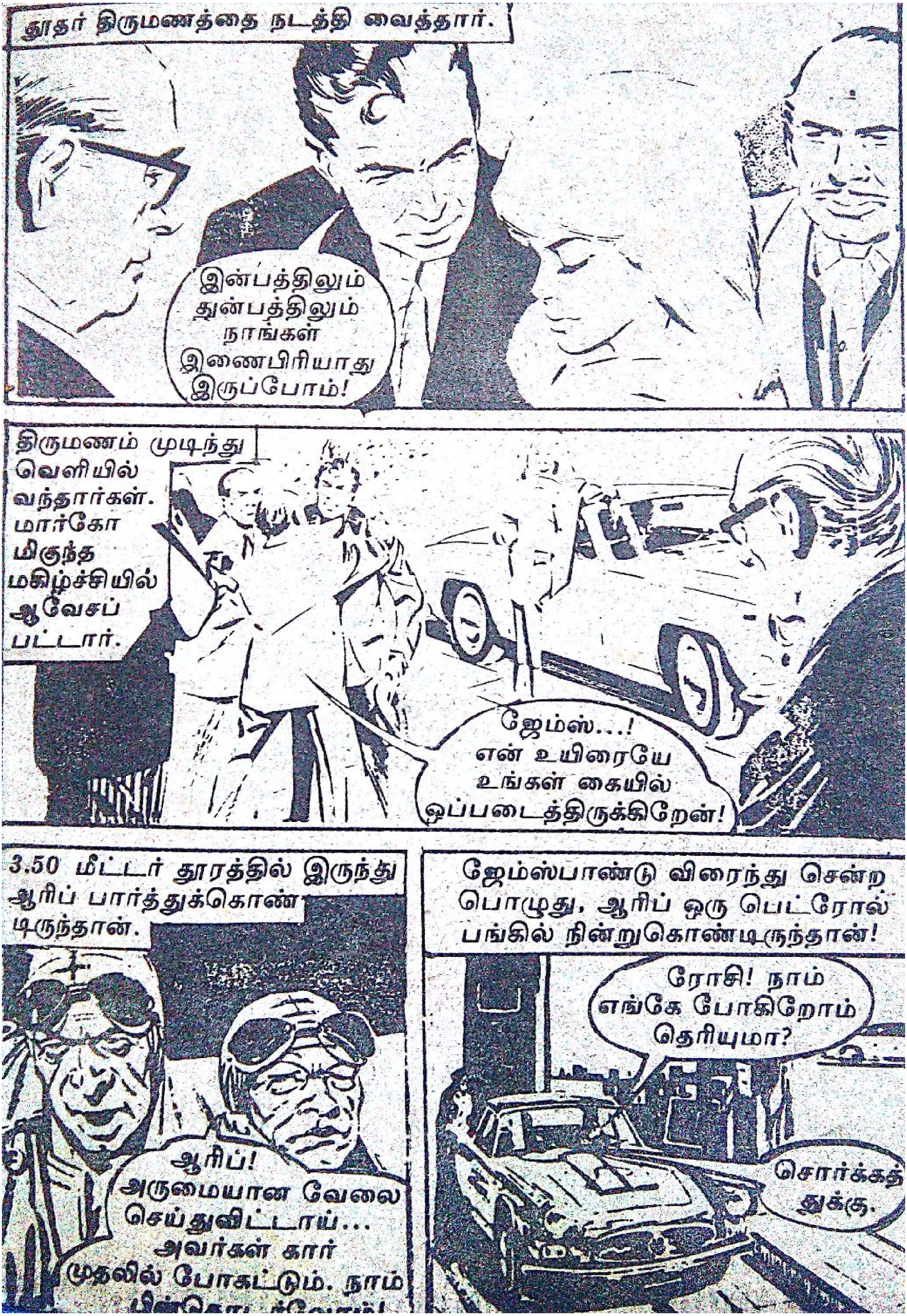

Scanned by CamScanner

Scanned by CamScanner

Scanned by CamScanner

Scanned by CamScanner

RANI COMICS
(TAMIL FORTNIGHTLY)

Regd. No. TN/MS(N)/

முகமூடி வீரர்

மாயாவி

தோன்றும்

அடுத்த
காமிக்ஸ்

மாணவியை காணோம்

நகரக் கொள்ளையர்களைப் பிடிக்க
மாயாவி மாறுவேடத்தில் அலைந்தார்!
கொள்ளையர்கள் பிடிபட்டார்களா...?

மே
16-ந்தேதி
"ராணி காமிக்ஸ்
வாங்கிப்
படியுங்கள்!

"ராணி காமிக்ஸ்", சென்னை-600 007

Scanned by CamScanner